Vážení rodiče, přinášíme několik nápadů na činnosti s dětmi, které by za normálních okolností proběhly v MŠ. Velikonoce se neúprosně blíží a proč si tento čas neobohatit mnoha aktivitami, které nám zkrátí čas, než se zase všichni společně sejdeme ve školce.

Aktivity na ven

Začínající krásné jarní počasí v mnoho z nás určitě vzbuzuje touhu trávit čas venku, jak jen to jde. Pojďte si tedy zpestřit s dětmi tento pobyt venku pomocí pár aktivit, které zaměstnají jak tělo, tak i hlavu a z tradiční procházky se náhle může stát velké dobrodružství.

- Herbář – není nic zajímavějšího než pozorovat, jak se příroda probouzí zpět k životu. Jaro je jedno z nejkouzelnějších období, kdy lze tyto změny pozorovat více než jindy. Proč tedy společně na procházce nenacházet jarní květiny a společně je pojmenovat, poslouchat zvuky a přemýšlet, kterému zvířeti by mohlo patřit? Zkuste některé z těchto květin vyfotit a vytvořit doma společně s dětmi herbář, kde přiřadíte ke květině název, popis a vše, co vás jen napadne. Meze se nekladou ani v tom, jak ho děti vyzdobí a obohatí o vlastní nápady.
- Domečky – i v Praze se nachází mnoho míst, kam lze vyrazit za přírodou. Proč si tento čas nezpestřit třeba společnou výrobou domečků pro Velikonočního zajíčka z dostupných přírodních materiálů.

- Malování pomocí hlíny – jestliže vám zbyde trochu místa v batohu, zabalte si příště na procházku do lesa třeba obal od jogurtu, štětec, papír a trochu vody. Nechte děti nabrat trochu hlíny do nádoby, přilejte vodu a malování může začít.
- Sběr jarních prvků – co pro nás symbolizuje JARO? Povídejte si s dětmi o jaru, co k němu patří a jak ho poznáme. Do zavařovačky můžete kousek jara uschovat a nechat je děti naplnit čímkoliv, co pro ně jaro znamená, ať už věcmi, které najdete doma, či venku.
- Proutky na pomlázku – Velikonoce se blíží a tradice pletení vlastních pomlázek by pro děti mohla být více než zajímavá aktivita. Najděte proutky a společnými silami tuto tradici zkuste uskutečnit.

Aktivity na doma

- Jestliže doma máte podobná vajíčka, zahrajte si sluchové pexeso. Naplňte vždy dvě vajíčka stejnou náplní a nechte děti pomocí sluchu rozeznávat, které jsou ty správné dvojice

- Plato na vejce – namalujte na jednotlivé dílky spodku plata barvy a nechte děti třídit vajíčka podle barev. Opakujte s nimi, o jaké barvy se jedná

- Hon na vajíčko – rozmístěte do prostoru několik vajíček a pomocí jednoduchých indicií je nechte děti najít. Můžete poté dělit podle barev, které je největší a které naopak nejmenší, nalepit na vajíčka čísla, seznámit je se základními číslovkami a společně je poskládat do řady

- K uvolnění zápěstí a rozvoji jemné motoriky může jednoduše posloužit malování kruhu. Zkuste děti motivovat k namalování několika kruhů, či můžete vytvářet jedno velké vejce opakovaným krouživým pohybem.

- Připni zajíčkovi ocásek – nechte děti přiřadit barevný ocásek ke stejně barevnému zajíčkovi

- Vajíčkové pexeso – zahrajte si společně s dětmi vajíčkové pexeso. Nechte děti vajíčka vybarvit a s vaší dopomocí vystřihnout.

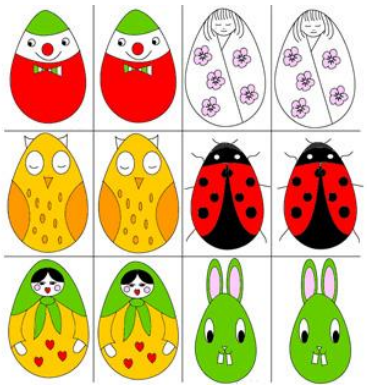

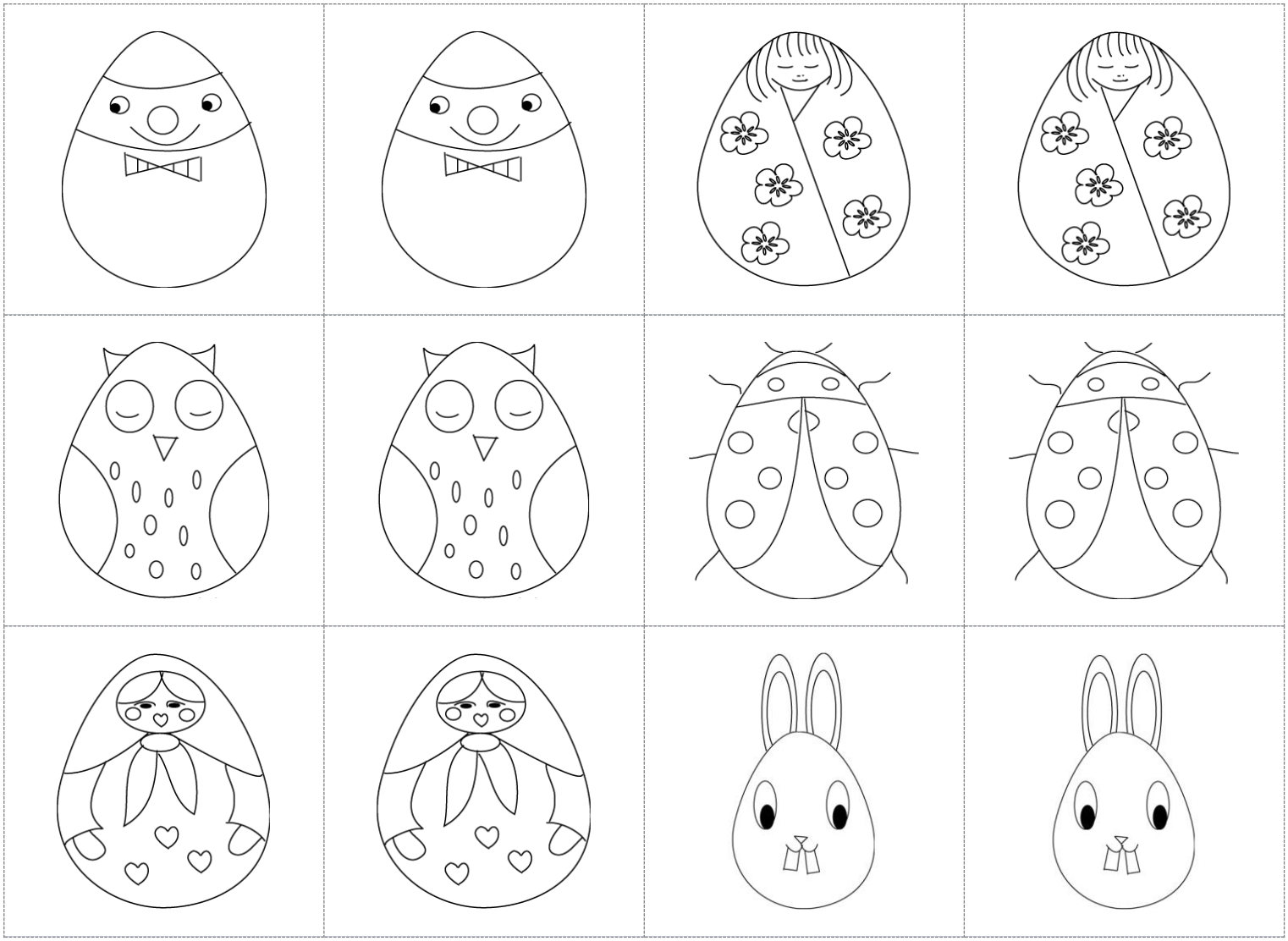

- Experiment z jedlé sody – k tomuto experimentu budete potřebovat
  - jedlou sodu
  - barvivo
  - ocet
  - nádobky, či plastová velikonoční vajíčka

Do jednotlivých nádobek dejte nejprve barvivo a na něj jedlou sodu. Nechte děti za pomoci láhve, či kapátka naplněné octem objevovat, o jaké barvy se jedná. Věřím, že si užijete mnoho zábavy.

- Velikonoční jóga – proč si s dětmi doma nezkusit zacvičit jógu, a dokonce s velikonoční tématikou https://www.youtube.com/watch?v=BrYlO8eRSBk

Nápady pro šikovné ručičky a hlavičky

- Výroba velikonočních zajíčků s pomocí ruliček od toaletního papíru a barvy

- Vložení sazeniček do vajíček a následné pozorování růstu, jak dlouho trvá, než vyroste zasazená čočka, či hrách? Co roste nejrychleji? Povídejte se s dětmi o těchto změnách a pozorujte, jak příroda umí čarovat

- Velikonoce přináší i mnoho druhů pečených dobrot, proč si společně s dětmi doma neupéct třeba tradiční Jidáše, či mazanec https://fresh.iprima.cz/8-tipu-na-sladke-velikonocni-peceni

- Povídání o Velikonocích – zkuste společně s dětmi zjistit, jaké tradice dodržujeme na Velikonoce a proč, co vlastně znamená ten Velký pátek, či Modré pondělí? https://www.ceskevelikonoce.cz/svaty-tyden/

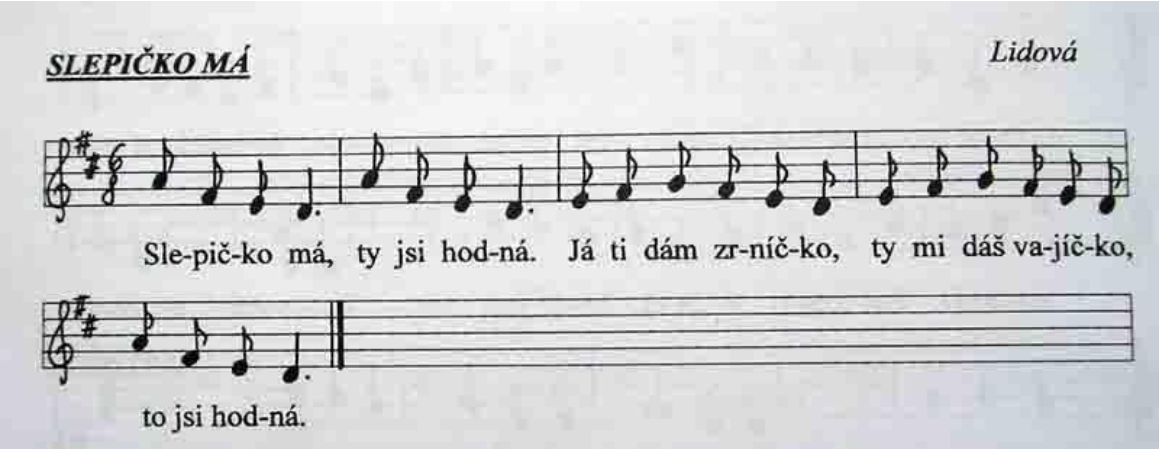

- Velikonoční písnička

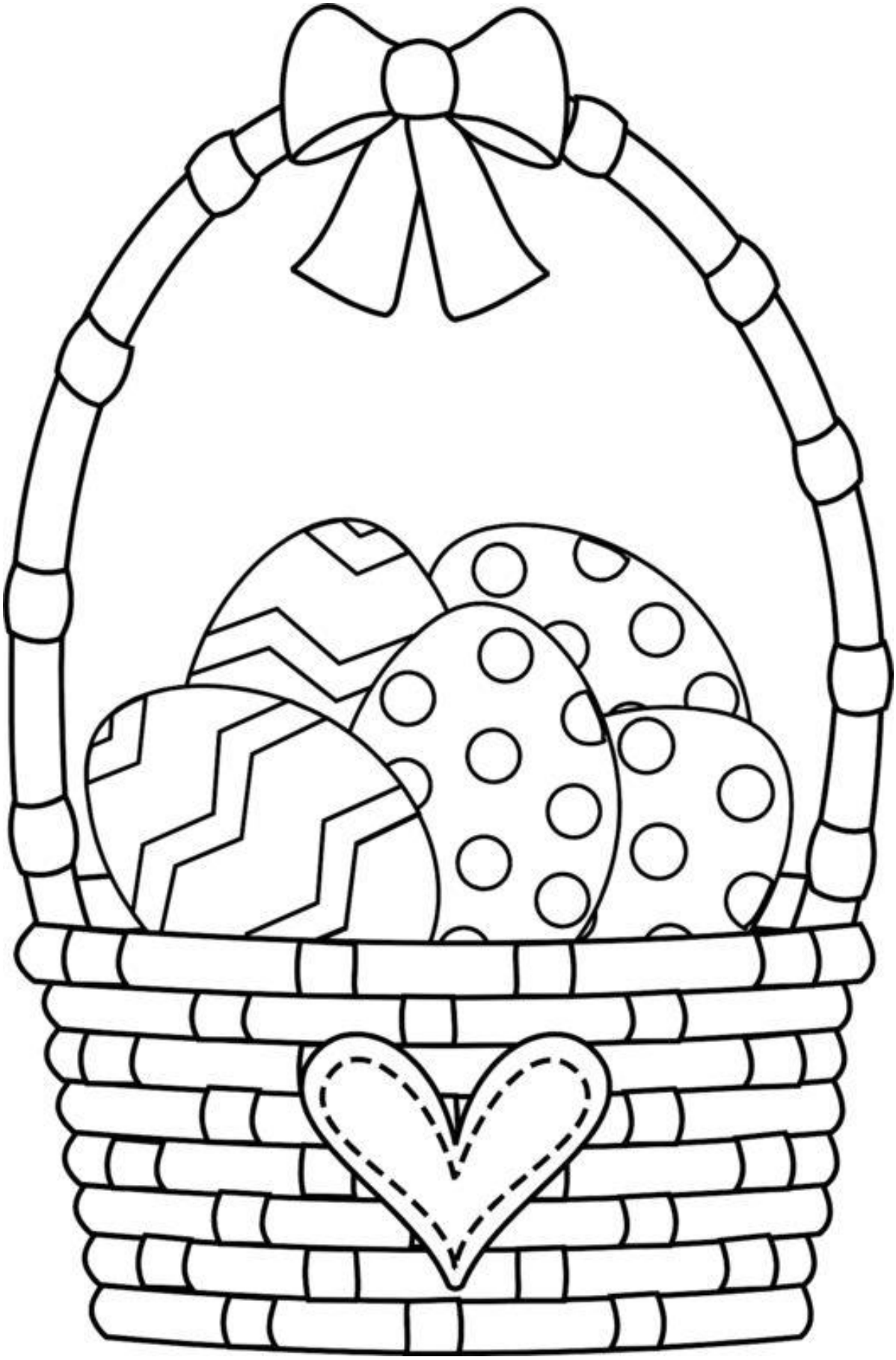

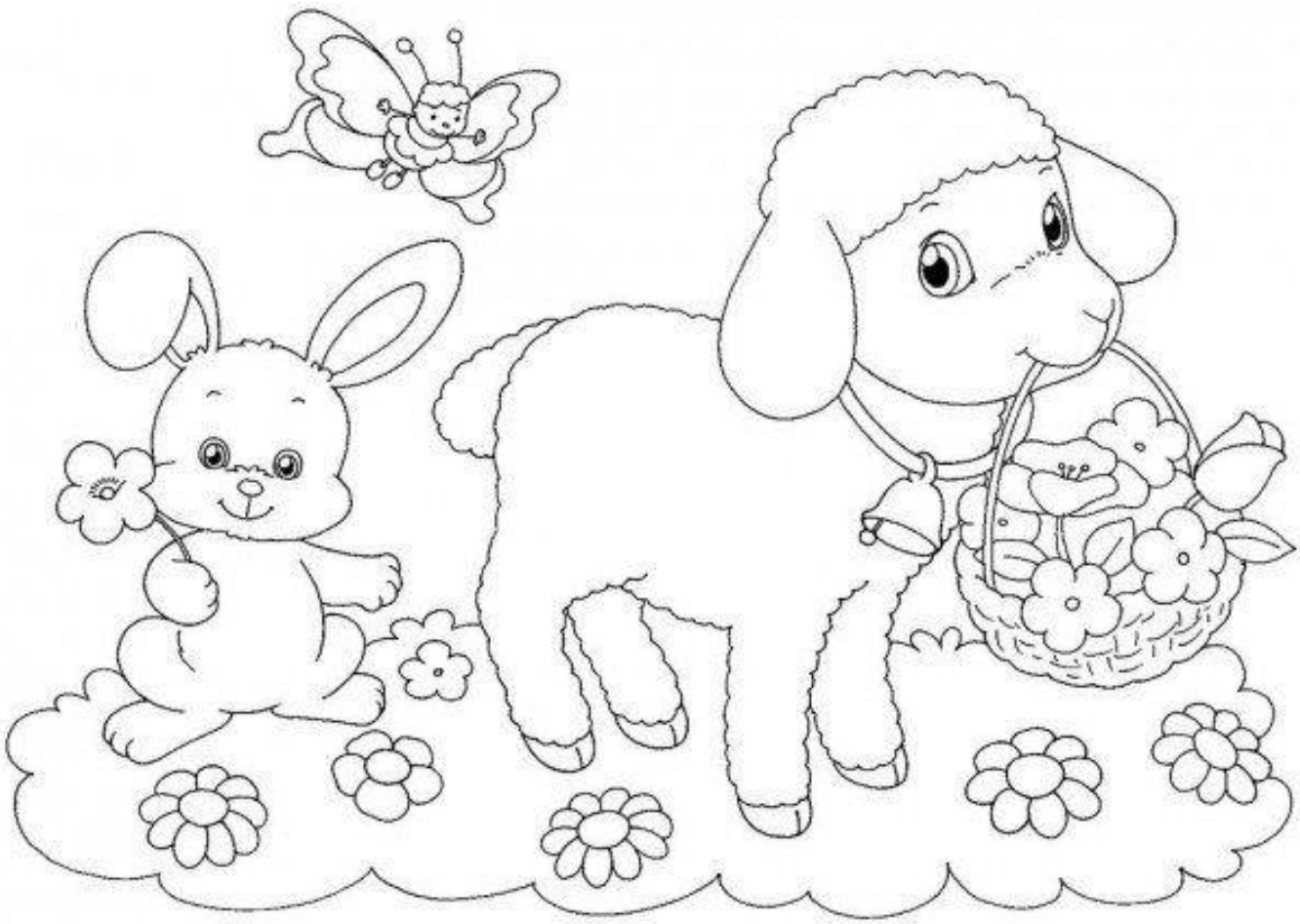

- Jaro nám přináší mnohé a pro naše zvídavé děti je tato doba naplněná plno dojmy a zážitky, které můžeme pozorovat všude okolo sebe. Zastavte se a pozorujte, povídejte si s dětmi o všem novém, co jaro přináší, jaké květiny můžeme pozorovat jen v tuto dobu, jak se příroda probouzí ze zimního spánku, o mláďatech zvířat a o všem, co nám tato magická doba přináší. Těšíme se na vaše-naše děti hned, jak to situace a proticovidová opatření dovolí.