

## Tropické deštné lesy

Cíle: rozvoj samostatnosti, rozhodnosti, kreativity a ohleduplnosti

1. Na jakých světadílech se nachází tropické deštné lesy? .....
2. Napiš tři věty o Amazonii - včetně toho kde se nachází? .....
3. Jaké podnebí (klíma) převládá v tropickém deštném lese? .....
4. Jak se nazývají drobní ptáci žijící v tropickém deštném lese? .....
5. Kolik (km) měří nejdelší řeka světa a jak se nazývá? .....
6. Amazonie se rozkládá na velikém území, ve kterém státě zabírá největší plochu? .....
7. Napiš 10 zvířat žijících v tropickém deštném lese. ....
8. Jaká je největší šelma tropického deštného lesa? .....
9. Na jakém světadílu žije orangutan a kde ho můžeme nalézt? .....
10. Kdo způsobuje problémy tropických deštných lesů? .....

Doplň do věty:

Tropické deštné lesy jsou neustále ..... a ....., tím dochází k jejich výraznému úbytku.

Ostrov Borneo je toho jasným důkazem. odkaz: <https://www.youtube.com/watch?v=rcJ2nVShpEI>

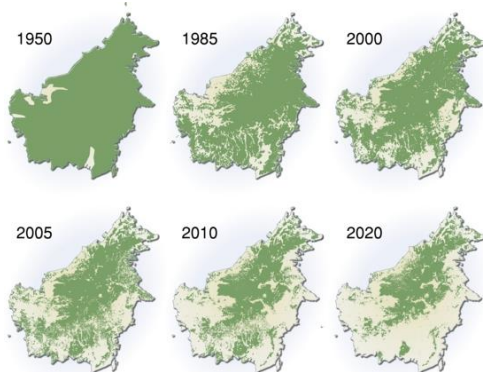

**Můžeme to změnit? A jak? Napiš do sešitu pár vět.**

**1. Pokračovat ve výpiskách str. 69 -73, tento týden nemusíš stihnou všechny výpisky.**

**2. PL do pátku 18:00 na [zich@chelcického.cz](mailto:zich@chelcického.cz) . Držím palce**